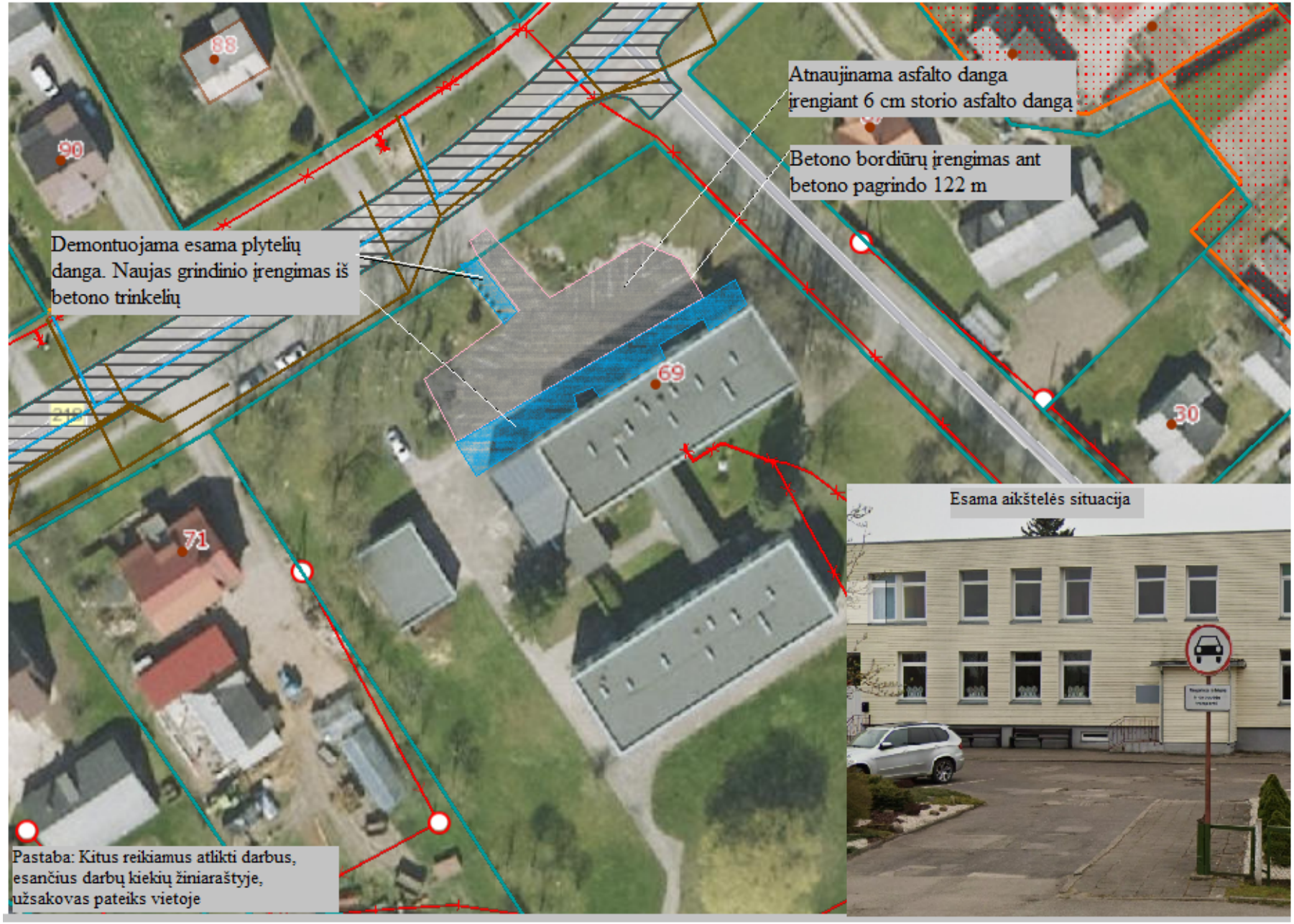# Skuodo amatų ir paslaugų mokyklos automobilių stovėjimo aikštelės atnaujinimas